

2022年（令和4年）会計報告

自 2022年（令和4年）1月1日

至 2022年（令和4年）12月31日

日本学生卓球連盟

- (1) 会計報告（説明）
- (2) 一覧表（収支・資産・等）
- (3) 一般会計収支一覧表
- (4) 海外交流基金収支一覧表
- (5) 児玉基金収支一覧表
- (6) 国内事業大会別報告
（全国大会）
- (7) 登録関連資料（表・グラフ）

別紙のとおり報告いたします。

日本学生卓球連盟

理事長 板垣賢一

幹事長 對馬悠

会計 井岡咲乃

監査の結果別紙のとおり相違ありません。

日本学生卓球連盟

監査役 鈴木達也

監査役 中嶋常夫

2023年（令和5年）2月5日

2022年(令和4年) 日本学生卓球連盟 会計報告(説明)

1. 全般

今年度も昨年度に続き、新型コロナウイルスによるパンデミックの影響で、海外交流事業(ユニバーシティゲームズ)と国内の講習会などが中止となり、会計面にも従来の常識が通用しない影響を与えている。但し、国内の主要3大会(インカレ・全日学・全日学選抜)などは実施しており、昨年度よりは例年に近い。

一般会計で150万円以上の年度内黒字、海外交流基金特別会計では250万円以上の年度内黒字となっている。

児玉基金の年度内基金取り崩し分・約60万円を含めた、3会計の全体としては340万円以上の年度内黒字である。

総資産は、約3,446万円から約3,789万円にまで増加している。

3年前までは毎年、赤字と資産減が続いていたが、一昨年より一旦、資産上の回復が出来た形となっている。但し、その理由は「収入は予定通りに取るが、支出は(海外交流事業中止などにより)少ない」ということなので、(意図的ではないにせよ)連盟の本来の目的からすれば、理想的ではない形となっている。

2. 一般会計

a) 収入

・一昨年(2020年=令和2年)より登録料の変更(チーム登録料(維持費・新加盟費)の廃止と個人登録料の値上げ)を行なった。

登録人数が3年前(2019年)の7,000人弱から一昨年(2020年)は20%以上減少し5,500人余りとなったが、去年

(2021年)は6,000人余り、今年(2022年)は更に100人以上増と回復傾向にある。

しかし、コロナ禍以前の水準まで回復することは容易ではなく、メドは立っていない。

・日卓協登録還元金も、個人登録料と同じ回復傾向で、登録人数の変動に伴い、3年前・約200万円、一昨年・約130万円、去年・

約165万円、今年・約166万円となっている。

・補助金、及び企業からの協賛金類は、従来、一般会計と海外交流基金に分割処理しているものも複数あったが、今年から「原則、一括して一般会計収入とし、その内の一部を海外交流に移す」という処理としている。

・日卓協からの補助金は総額としては300万円で去年までと変わっていない。

・タマス社からの強化活動支援金は、3年前までの100万円(一般会計30万円+海外交流70万円)から、一昨年は30万円、去年は80万円に減額されていたが、今年は100万円に戻していただいている。

・VICTAS社からの30万円、ニックス社から50万円は、前年同様の収入となっている。

・年度内収入合計は、1,527万円余りとなっている。

b) 支出

・一般費用は、一昨年の130万円余りから前年は165万円余りに増え、今年は150万円に抑えられている。

(3年前までは200万円前後)

・大会費用は、インカレ・全日学・全日学選抜ともLive諸費用として33万円ずつを支出している。

(大会のライブ配信や大会運営システムの使用など)

・全日学は、全国旅行支援のため、宿泊滞在費が比較的抑えられている。

・全日学選抜は、北海道開催であったため交通費が比較的高くなっている。

・事業費は、講習会が中止となったが、高体連合同強化事業と復興支援を行ない、約160万円弱の支出が発生している。

・全日学選抜の主管費は、前年までの100万円から130万円に増額している。

・講習会は実施されなかったため主管費は支出していない。

・インカレ・全日学・全日学選抜の各大会に広告料10万円ずつを今年より支出している。

・補助金、及び企業からの協賛金類は、従来、一般会計と海外交流基金に分割処理しているものも複数あったが、今年から「原則、一括して一般会計収入とし、その内の一部を海外交流に移す」という処理としているため、200万円を海外交流基金へ支出している。

・年度内支出合計は、1,376万円余りになっているが、予算額は下回っている。

c) 全般・その他

・年度内の損益は150万円以上の黒字である。

・海外交流基金への貸付金は前年に清算済みである。

3. 海外交流基金特別会計

a) 収入

- ・収入は、役員賛助金（約80万円）、各学連負担金（18万円）は、例年通りとなっている。
- ・3年前まで海外交流基金に割り当てていたタマス社からの強化賛助金の一部（70万円）や、去年までの日卓協補助金の一部（220万円）は、今年から一般会計からの200万円にまとめている。
- ・ユニバーシティゲームズ予選に対し、新潟観光協会より40万円以上の補助金をいただいている。
- ・年度内収入合計は、340万円余りである。

b) 支出

- ・当初はユニバーシティゲームズが実施予定であったため、予選会の実施で90万円以上、本戦の準備作業で3万円弱の費用が発生している。

c) 全般・その他

- ・年度内の損益は250万円以上の黒字である。
- ・一般会計からの借入金は前年に精算済みである。

4. 児玉基金特別会計

a) 収入

- ・銀行預金の利子収入53円のみである。

b) 支出

- ・「インカレ・男女優勝監督に10万円ずつ、計20万円の奨励賞」、「全日学・男女シングルス優勝者に20万円ずつ、計40万円の奨励賞」が例年同様に支出されている。
- ・「幹事長奨励賞、約10万円」は支出していない。
- ・年間60万円の支出が発生している。

c) 全般・その他

- ・繰越金残高は約530万円となっている。今後、約60～70万円/年のペースで支出が続くと、7～8年余りの基金存続期間となる。

以上

2022年（令和4年）
日本学生卓球連盟 会計報告 一覧表

(1)一般会計 収支一覧表

収入の部		支出の部	
事業収入	15,274,901	事業支出	13,766,382
		当期益金	1,508,519
合計	15,274,901	合計	15,274,901

(2)海外交流基金特別会計 収支一覧表

収入の部		支出の部	
事業収入	3,463,386	事業支出	942,077
		当期益金	2,521,309
合計	3,463,386	合計	3,463,386

(3)一般会計・海外交流基金特別会計・合計 収支一覧表

収入の部		支出の部	
一般会計事業収入	15,274,901	一般会計事業支出	13,766,382
海外交流基金事業収入	3,463,386	海外交流基金事業支出	942,077
合計（一般＋海外）	18,738,287	合計（一般＋海外）	14,708,459
		当期益金（一般＋海外）	4,029,828
総計（一般＋海外）	18,738,287	総計（一般＋海外）	18,738,287

(4)児玉基金特別会計 収支一覧表

収入の部		支出の部	
事業収入	53	事業支出	600,000
当期基金取り崩し分	599,947		
合計	600,000	合計	600,000

(5)資産 一覧表

科目	期首	科目	期末
一般会計		一般会計	
現金	645,756	現金	430,388
銀行預金 普通預金	25,442,673	銀行預金 普通預金	27,166,560
小計	26,088,429	小計	27,596,948
海外交流基金		海外交流基金	
現金	240,315	現金	69,348
銀行預金 普通預金	2,236,867	銀行預金 普通預金	4,929,143
借入金 (一般会計より)			
小計	2,477,182	小計	4,998,491
児玉基金		児玉基金	
現金	1,432	現金	1,432
銀行預金 普通預金	5,897,352	銀行預金 普通預金	5,297,405
小計	5,898,784	小計	5,298,837
資産合計	34,464,395	資産合計	37,894,276
当期益金	3,429,881		
合計	37,894,276	合計	37,894,276

自 2022年（令和4年）1月1日
至 2022年（令和4年）12月31日

2022年(令和4年度)日本学生卓球連盟・一般会計・会計報告・収入の部

(自1月1日 至12月31日)

2022 (R4) - 12/31 - 現在

科目	2021年(R3)実績		2022年(R4)予算		2022年(R4)実績	
	収入単価	数	金額	収入単価	数	金額
個人登録費	6,057	7,874,100	8,034,000	6,161	8,009,300	
北海道学連	1,300	386,100	390,000	1,300	392,600	
東北学連	1,300	530,400	533,000	1,300	501,800	
北信越学連	1,300	499,200	520,000	1,300	478,400	
関東学連	1,300	2,570,100	2,600,000	1,300	2,705,300	
東海学連	1,300	943,800	975,000	1,300	960,700	
関西学連	1,300	1,409,200	1,430,000	1,300	1,440,400	
中国学連	1,300	639,600	650,000	1,300	611,000	
四国学連	1,300	273,000	286,000	1,300	262,600	
九州学連	1,300	622,700	650,000	1,300	656,500	
全日学選抜 参加料	2,000	184,000	192,000	2,000	192,000	
日卓協登録還元金	250	1,653,000	1,550,000	250	1,661,500	
事務所維持費	68,000	612,000	612,000		612,000	
補助金(公財)日本卓球協会	800,000	800,000	3,000,000	3,000,000	3,000,000	
その他「雑収入		155	100		101	
強化活動支援金・年間協賛金		1,600,000	1,600,000		1,800,000	
㈱タマス	800,000	800,000	800,000	1,000,000	1,000,000	
㈱VIC T A S	300,000	300,000	300,000	300,000	300,000	
日本卓球(株)	500,000	500,000	500,000	500,000	500,000	
年度内収入合計		12,723,255	14,988,100		15,274,901	
貸付金返済		1,020,000				
海外交流基金より		1,020,000				
前年度繰越金		22,912,517	26,088,429		26,088,429	
現金		735,591	645,756		645,756	
普通預金		22,176,926	25,442,673		25,442,673	
総 合 計		36,655,772	41,076,529		41,363,330	

2022年(令和4年度)日本学生卓球連盟・一般会計・会計報告・支出の部
(自1月1日 至12月31日)

科 目	2021年(R3)実績		2022年(R4)予算		2022年(R4)実績	
	支出単価	数	金額	支出単価	数	金額
一般費用			1,651,965	612,000	1	2,106,960
事務所維持	612,000	1	612,000	612,000	1	612,000
会議費(法人化・規約改正)			62,017			1,466,227
通信連絡費			43,496			100,000
印刷費			122,686			100,000
備品文具費			155,186			5,000
宿泊費			413,791			90,000
交通費			112,307			10,000
事務局費			60,522			780,000
慶弔費						120,000
交際費						60,000
HP関連費用 @5,830-	5,830	12	69,960	5,830	12	69,960
法人化費用						97,130
規約改正委員会費						6,622
大会費用			2,980,059			100,000
インカレ			1,132,386			3,700,000
交通費			274,690			1,410,000
会議費			5,667			200,000
宿泊滞在費			319,700			45,000
賞杯代			264,968			200,000
通信連絡費			10,290			450,000
備品文具費			627			50,000
食事費			14,584			2,802
LaboLive諸費用			200,000			30,000
その他			41,860			330,000
全日本学生			531,140			11,913
交通費			39,109			889,879
会議費			238,600			100,000
宿泊滞在費			121,572			100,000
賞杯代			30,390			70,000
通信連絡費			1,469			250,000
備品文具費			100,000			183,600
LaboLive諸費用						93,104
その他			1,316,533			45,280
全日本学生選抜			189,789			19,417
交通費			130,466			30,000
会議費			46,278			5,000
宿泊滞在費			620,000			300,000
賞杯代			330,000			32,000
通信連絡費						1,509,686
備品文具費						370,707
奨励賞						5,000
LaboLive諸費用						70,000
その他			1,285,319			50,000
事業費			0			121,516
講習会						47,366
交通費						12,560
宿泊滞在費						1,102
会議費						3,000
高体連合同強化事業			805,910			620,000
交通費			364,494			300,000
会議費			3,408			35,000
宿泊滞在費			272,000			3,000
会場費			47,850			620,000
食事代			80,720			300,000
謝礼金			20,228			35,000
通信連絡費						6,435
印刷費						1,581,140
賞品代			17,210			0
その他			479,409			0
復興支援			146,478			
交通費						
会議費						
宿泊滞在費						
会場費						
食事代						
通信連絡費						
備品文具費						
謝礼金						
その他			12,960			
日本リーグ合同強化事業			4,500,000			
インカレ	1,500,000	1	1,500,000	1,500,000	1	1,500,000
全日本学生	2,000,000	1	2,000,000	2,000,000	1	1,500,000
全日本学生選抜	1,000,000	1	1,000,000	1,000,000	1	2,000,000
講習会	50,000		0	50,000		1,300,000
全国大会・広告料						0
諸会費(日本卓球協会支部会費)	150,000	1	150,000	150,000	1	300,000
海外交流基金へ積み立て支出						150,000
諸雑費						2,000,000
年度内支出合計			10,567,343			14,901,460
予備費			26,088,429			26,175,069
次年度繰越金			645,756			430,388
現金			25,442,673			27,166,560
銀行預金			36,655,772			41,363,330
総合計			2,155,912			1,508,519
損益						

2022年(令和4年度)日本学生卓球連盟

児玉基金 特別会計 会計報告

収入				支出			
摘要	前年度(R3) 実績金額	本年度(R4) 予算金額	本年度(R4) 実績金額	摘要	前年度(R3) 実績金額	本年度(R4) 予算金額	本年度(R4) 実績金額
				インカレ 優勝監督賞 @10万円×2(男女)	200,000	200,000	200,000
				全日学 シングルス優勝者奨励賞 @20万円×2(男女)	400,000	400,000	400,000
				幹事長奨励賞	103,234	100,000	
				雑収入(銀行利子)	55	100	
				雑費(振込手数料等)	660	1,000	
合計	55	100	53	合計	703,894	701,000	600,000
				予備費		5,197,884	
前年度繰越金	6,602,623	5,898,784	5,898,784	次年度繰越金	5,898,784		5,298,837
現金	666	1,432	1,432	現金	1,432		1,432
普通預金	6,601,957	5,897,352	5,897,352	普通預金	5,897,352		5,297,405
総計	6,602,678	5,898,884	5,898,837	総計	6,602,678	5,898,884	5,898,837

年度内収支

-703,839 -700,900 -599,947

第91回全日本大学総合卓球選手権大会(団体の部) 決算書

主催: 日本学生卓球連盟
 主管: 東海学生卓球連盟
 会場: スカイホール豊田(豊田市総合体育館)
 期日: 2022年7月6日(水)~9日(土)

収入の部		支出の部	
項目	決算額	項目	決算額
1 参加料(30,000×96チーム)	2,880,000	1 印刷費	642,996
2 主管費	1,500,000	2 会場費	1,068,838
3 広告費	1,120,000	3 宿泊費	1,067,500
4 協賛費	1,390,800	4 交通費	563,893
5 プログラム売上	68,000	5 通信連絡費	54,039
6 東海学連負担金	515,671	6 文具・備品費	104,220
		7 会議費	56,530
		8 記念品	1,093,400
		9 看板設置費	138,240
		10 弁当代	512,000
		11 協会役員派遣費	245,000
		12 役員交通費	778,000
		13 役員服装費	352,935
		14 運送・試合球・備品設備費 (うちコロナ対策 310,750円)	785,520
		15 雑費	11,360
合計	7,474,471	合計	7,474,471

第88回 全日本大学総合卓球選手権大会(個人の部) 決算書

関西学生卓球連盟
 会長 高島 規郎
 幹事長 川島奈々加
 会計 谷山 諒太

収入の部		支出の部	
項目	金額	項目	金額
1 参加料	1,394,000	1 印刷費	805,000
2 主管費	2,000,000	2 会場費	650,000
3 広告掲載料	690,000	3 宿泊費	480,000
4 協賛金	444,000	4 交通費	103,000
5 各学連からの広告掲載料	240,000	5 通信費	186,000
		6 会合費	120,000
		7 運送費	225,000
		8 弁当代	600,000
		9 備品費	420,000
		10 協会審判費	170,000
		11 受付・接待費	64,000
		12 式典費	80,000
		13 使用球代	155,000
		14 記念品代	550,000
		15 看板・横断幕代	100,000
		16 雑費	60,000
合計	4,768,000	合計	4,768,000

第18回全日本学生選抜卓球選手権大会(苫小牧大会)収支報告書

収入

項目	金額	備考
主管費	¥1,300,000	日学連より
協賛金	¥80,000	各学連より10,000円 (8学連)
広告掲載補助金	¥100,000	日学連よりメーカー3社の広告料
広告・協賛金	¥300,000	北海道学連
北海道卓球連盟補助金	¥300,000	
プログラム販売	¥12,000	500円×24冊
北海道学生卓球連盟負担金	¥175,000	
合計	¥2,267,000	

支出

項目	金額	備考
会場費	¥223,700	25日:¥38,600、26・27日:¥92,550×2
人件費(日当・交通費)1	¥256,200	役員(理事・監事ほか)
人件費(日当・交通費)2	¥464,200	公認審判員24名、医療、学生スタッフ
宿泊費	¥285,000	役員:¥8,500×15×2、¥7,500×2×2
印刷費	¥368,500	プログラム400部×¥825、看板
食費(昼食・飲食代)	¥218,870	25日:お茶、26・27日:弁当・お茶
備品費	¥45,310	コピー機・ネットハイゲージ
消耗品	¥217,811	ボール・医療関係品・事務用品
通信費	¥23,422	招待状発送・お礼状発送
その他	¥163,987	レンタル品返送料・ウォーターボトル代他
合計	¥2,267,000	

収支	¥0
----	----

日本学生卓球連盟 登録人数一覽表

(1971・S46～2022・R4・52年分)

2023/2/4 現在

上段 中段 下段	総登録人数		北海道	東北	北信越	関東	東海	関西	中国	四国	九州
	新人登録人数	一般登録人数									
S46	1971	6,196	302	311	250	2,697	834	1,130	141	129	402
		2,152	100	127	50	916	325	444	46	26	118
S47	1972	4,044	202	184	200	1,781	509	686	95	103	284
		6,063	280	334	208	2,760	847	1,030	147	0	457
S48	1973	2,255	106	109	51	1,016	336	407	49	0	181
		3,808	174	225	157	1,744	511	623	98	0	276
S49	1974	6,317	248	319	272	2,806	716	1,107	144	84	621
		2,125	113	96	32	1,028	263	349	42	17	185
S50	1975	4,192	135	223	240	1,778	453	758	102	67	436
		5,860	233	329	240	2,390	764	941	200	83	680
S51	1976	1,825	106	117	41	762	291	260	40	18	190
		4,035	127	212	199	1,628	473	681	160	65	490
S52	1977	5,906	195	423	177	2,569	748	869	275	125	525
		1,862	76	197	7	985	242	136	58	33	128
S53	1978	4,044	119	226	170	1,584	506	733	217	92	397
		5,736	127	395	107	2,624	771	947	262	148	355
S54	1979	1,815	24	119	41	990	283	166	64	40	88
		3,921	103	276	66	1,634	488	781	198	108	267
S55	1980	6,256	93	432	145	2,701	669	1,144	537	149	386
		2,104	20	158	43	1,041	214	280	171	41	136
S56	1981	4,152	73	274	102	1,660	455	864	366	108	250
		6,535	243	474	120	2,646	864	1,076	450	202	460
S57	1982	2,152	61	201	42	926	324	319	108	55	116
		4,383	182	273	78	1,720	540	757	342	147	344
S58	1983	8,486	404	516	239	2,989	893	1,251	819	338	1,037
		2,721	122	194	70	1,096	292	395	272	101	179
S59	1984	5,765	282	322	169	1,893	601	856	547	237	858
		8,922	648	573	396	3,124	866	1,261	707	310	1,037
S60	1985	3,238	259	232	259	1,257	270	392	192	105	272
		5,684	389	341	137	1,867	596	869	515	205	765
S61	1986	9,161	543	591	448	3,294	936	1,327	761	336	925
		2,925	148	202	184	1,170	298	280	265	114	264
S62	1987	6,236	395	389	264	2,124	638	1,047	496	222	661
		8,690	531	502	487	2,990	825	1,406	767	297	885
S63	1988	2,682	225	160	199	1,010	211	274	282	83	238
		6,008	306	342	288	1,980	614	1,132	485	214	647
S64	1989	8,272	519	574	502	2,695	780	1,407	677	340	778
		2,412	167	217	211	787	154	356	229	90	201
S65	1990	5,860	352	357	291	1,908	626	1,051	448	250	577
		7,741	414	608	423	2,649	670	1,359	564	341	713
S66	1991	2,345	111	260	150	920	119	291	199	117	178
		5,396	303	348	273	1,729	551	1,068	365	224	535
S67	1992	6,768	392	558	416	1,996	608	1,104	654	343	697
		1,726	118	177	162	423	110	223	242	96	175
S68	1993	5,042	274	381	254	1,573	498	881	412	247	522
		6,462	417	500	313	2,071	585	1,050	574	262	690
S69	1994	1,785	115	188	69	543	175	247	196	82	170
		4,677	302	312	244	1,528	410	803	378	180	520

上 段	総登録人数		北海道	東北	北信越	関東	東海	関西	中国	四国	九州
	新人登録人数	一般登録人数									
S62	1987	6,233	311	465	276	1,937	693	946	599	241	765
		1,738	87	162	57	547	199	264	248	65	109
S63	1988	4,495	224	303	219	1,390	494	682	351	176	656
		5,931	355	475	363	1,744	568	984	533	231	678
H 1	1989	1,854	127	193	117	435	175	339	187	58	223
		4,077	228	282	246	1,309	393	645	346	173	455
H 2	1990	5,716	270	458	301	1,823	545	957	511	191	660
		1,788	81	152	93	531	194	304	207	63	163
H 3	1991	3,928	189	306	208	1,292	351	653	304	128	497
		5,545	300	465	365	1,804	516	929	404	198	564
H 4	1992	1,873	74	174	135	594	196	299	147	82	172
		3,672	226	291	230	1,210	320	630	257	116	392
H 5	1993	5,601	314	459	359	1,788	537	982	397	187	578
		1,947	94	176	93	614	190	357	155	74	194
H 6	1994	3,654	220	283	266	1,174	347	625	242	113	384
		5,691	317	504	328	1,794	550	1,019	386	197	596
H 7	1995	2,029	110	212	120	606	222	378	134	74	173
		3,662	207	292	208	1,188	328	641	252	123	423
H 8	1996	5,917	331	530	366	1,781	575	1,113	398	231	592
		2,093	111	220	150	572	183	451	125	99	182
H 9	1997	3,824	220	310	216	1,209	392	662	273	132	410
		5,716	314	515	377	1,748	613	1,073	365	188	523
H 10	1998	1,933	116	189	130	583	222	371	110	71	141
		3,783	198	326	247	1,165	391	702	255	117	382
H 11	1999	5,704	276	502	354	1,724	627	982	418	221	600
		1,960	99	199	122	561	207	260	168	94	250
H 12	2000	3,744	177	303	232	1,163	420	722	250	127	350
		5,573	254	485	346	1,697	608	930	430	219	604
H 13	2001	1,869	78	189	110	546	221	274	156	71	224
		3,704	176	296	236	1,151	387	656	274	148	380
H 14	2002	5,387	279	479	334	1,580	613	932	360	202	608
		1,782	89	174	99	508	180	294	120	66	252
H 15	2003	3,605	190	305	235	1,072	433	638	240	136	356
		5,042	283	428	292	1,525	543	881	330	199	561
H10	1998	1,588	113	137	81	483	173	288	94	46	173
		3,454	170	291	211	1,042	370	593	236	153	388
H11	1999	4,667	217	417	260	1,422	555	828	301	186	481
		1,484	82	153	78	383	212	272	113	46	145
H12	2000	3,183	135	264	182	1,039	343	556	188	140	336
		4,482	189	420	204	1,404	522	842	274	144	483
H13	2001	1,533	74	163	67	456	179	296	95	32	171
		2,949	115	257	137	948	343	546	179	112	312
H14	2002	4,688	237	404	287	1,379	562	879	276	151	513
		1,784	127	150	111	454	233	338	108	54	209
H15	2003	2,904	110	254	176	925	329	541	168	97	304
		4,900	224	397	305	1,530	579	898	326	145	496
H14	2002	1,723	87	128	103	549	198	305	130	51	172
		3,177	137	269	202	981	381	593	196	94	324
H15	2003	5,280	284	464	283	1,611	628	955	366	147	542
		2,058	135	217	96	591	239	356	157	55	212
		3,222	149	247	187	1,020	389	599	209	92	330

上段 中段 下段	総登録人数		北海道	東北	北信越	関東	東海	関西	中国	四国	九州
	新人登録人数	一般登録人数									
H16	2004	5,524	290	470	310	1,736	708	946	400	178	486
		2,019	115	188	132	612	283	320	156	69	144
		3,505	175	282	178	1,124	425	626	244	109	342
H17	2005	5,729	285	493	343	1,803	686	973	459	158	529
		2,074	94	189	126	626	256	364	195	46	178
		3,655	191	304	217	1,177	430	609	264	112	351
H18	2006	5,919	301	509	309	1,885	771	996	429	161	558
		2,090	116	183	99	644	284	364	134	57	209
		3,829	185	326	210	1,241	487	632	295	104	349
H19	2007	6,289	299	510	304	2,034	796	1,121	478	190	557
		2,258	101	174	133	727	280	393	174	59	217
		4,031	198	336	171	1,307	516	728	304	131	340
H20	2008	6,682	324	622	322	2,128	812	1,177	501	194	602
		2,332	112	267	100	729	286	400	173	58	207
		4,350	212	355	222	1,399	526	777	328	136	395
H21	2009	6,853	357	617	330	2,243	819	1,177	471	198	641
		2,420	137	239	116	766	266	406	180	80	230
		4,433	220	378	214	1,477	553	771	291	118	411
H22	2010	6,884	332	629	334	2,210	820	1,136	573	170	680
		2,416	117	245	108	737	300	359	242	63	245
		4,468	215	384	226	1,473	520	777	331	107	435
H23	2011	6,793	336	594	360	2,249	774	1,079	548	209	644
		2,236	117	197	123	691	273	361	221	75	178
		4,557	219	397	237	1,558	501	718	327	134	466
H24	2012	6,913	343	510	413	2,272	780	1,132	593	191	679
		2,300	128	188	179	715	262	375	209	60	184
		4,613	215	322	234	1,557	518	757	384	131	495
H25	2013	6,711	350	515	397	2,299	758	1,031	544	200	617
		2,231	137	202	138	724	249	331	181	82	187
		4,480	213	313	259	1,575	509	700	363	118	430
H26	2014	6,842	333	540	426	2,330	767	1,086	544	235	581
		2,251	127	213	153	739	272	319	175	72	181
		4,591	206	327	273	1,591	495	767	369	163	400
H27	2015	6,886	357	477	429	2,295	814	1,138	538	240	598
		2,411	142	186	157	737	320	368	192	86	223
		4,475	215	291	272	1,558	494	770	346	154	375
H28	2016	6,956	364	506	385	2,411	827	1,165	478	259	561
		2,386	122	202	139	831	292	347	167	107	179
		4,570	242	304	246	1,580	535	818	311	152	382
H29	2017	7,127	374	571	467	2,427	849	1,124	530	226	559
		2,458	162	236	188	783	285	341	217	59	187
		4,669	212	335	279	1,644	564	783	313	167	372
H30	2018	7,087	371	532	458	2,392	830	1,185	494	210	615
		2,365	133	189	144	739	279	400	183	70	228
		4,722	238	343	314	1,653	551	785	311	140	387
H30	=	6,945	367	437	469	2,407	788	1,143	543	219	572
	R1	2,321	156	163	145	757	248	359	222	83	188
	R2	4,624	211	274	324	1,650	540	784	321	136	384
	R3	5,539	263	319	347	1,810	662	1,069	466	139	464
	R4	6,057	297	408	384	1,977	726	1,084	492	210	479
		6,161	302	386	368	2,081	739	1,108	470	202	505

登録人数(日本全国合計)

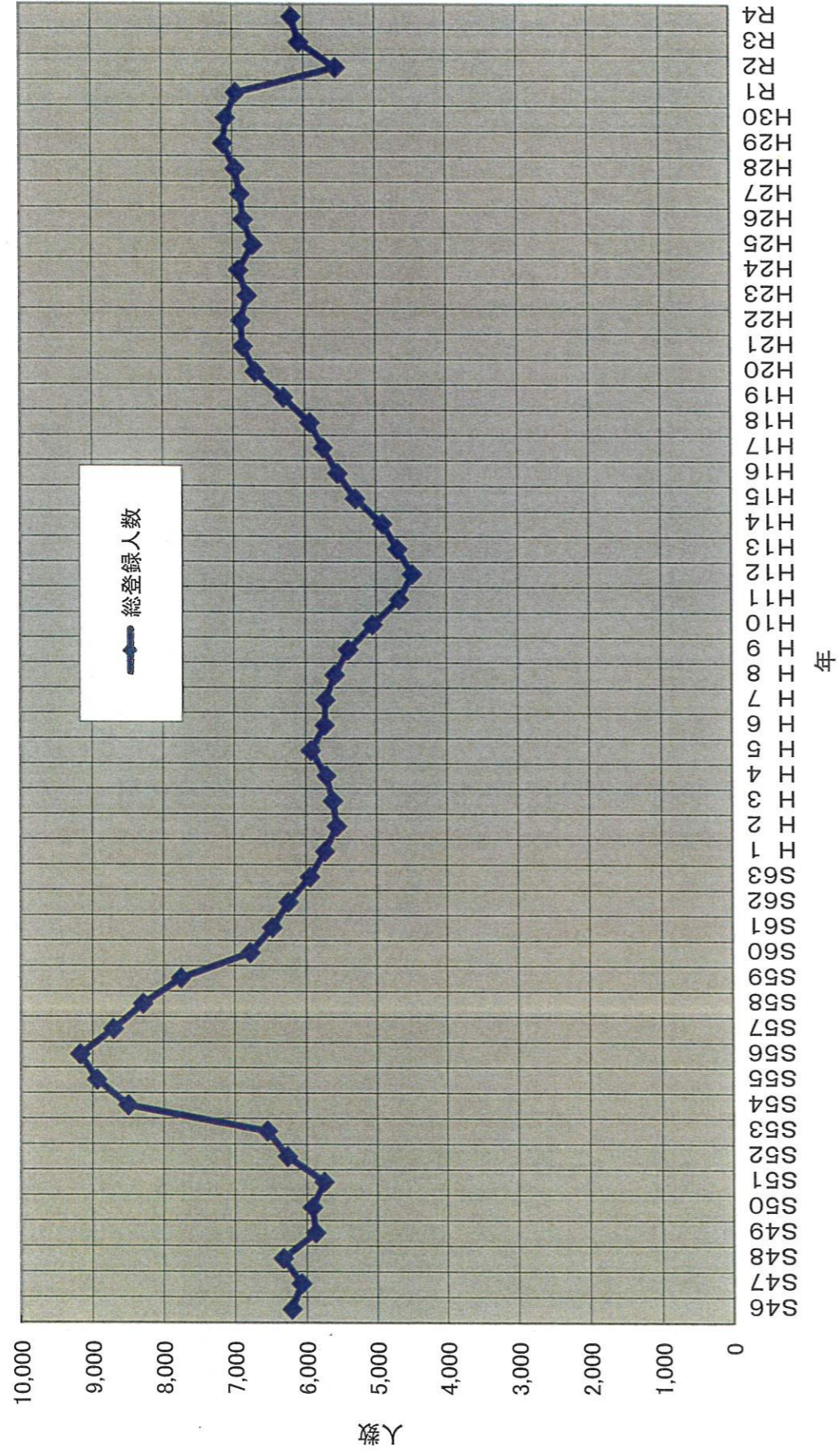

登録人数(各学連別)

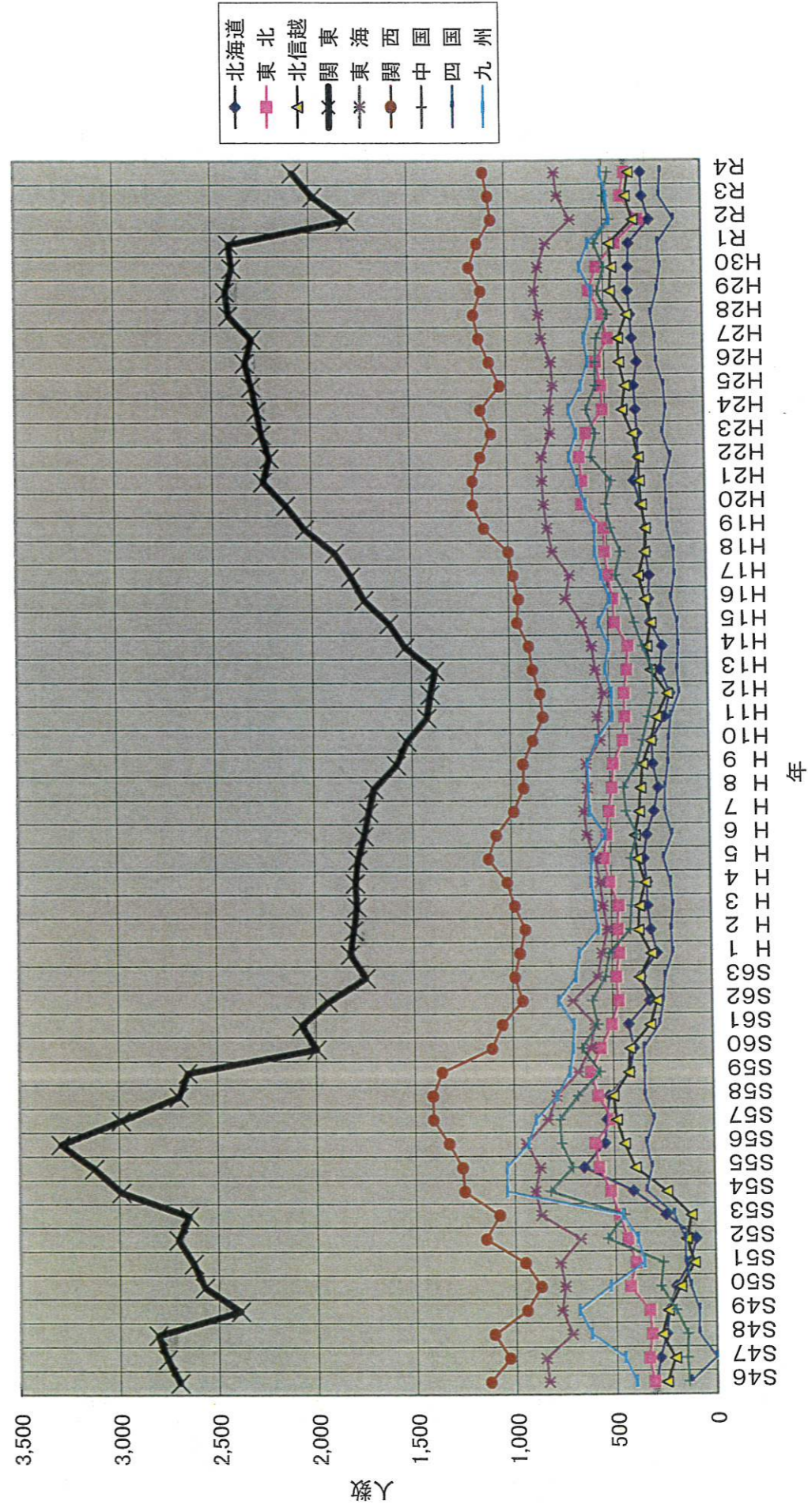

日本学生卓球連盟 登録校数一覧表 (S46~R4・52年分)

2024-2/4、作成

	登録校数	北海道	東北	北信越	関東	東海	関西	中国	四国	九州
S46 1971	464	33	29	15	165	54	99	17	16	36
S47 1972	481	35	31	20	166	54	101	24	0	50
S48 1973	508	33	32	20	172	48	115	24	17	47
S49 1974	495	29	28	15	177	44	110	21	16	55
S50 1975	473	27	34	15	172	46	108	21	10	40
S51 1976	467	15	28	15	170	49	110	21	18	41
S52 1977	480	21	31	19	166	44	108	32	20	39
S53 1978	504	22	34	20	173	47	116	33	20	39
S54 1979	537	32	32	20	178	50	109	47	18	51
S55 1980	559	52	38	22	182	48	94	47	19	57
S56 1981	574	47	37	30	188	51	101	45	19	56
S57 1982	579	39	37	28	197	52	107	47	17	55
S58 1983	584	45	38	28	197	54	109	45	19	49
S59 1984	559	38	41	24	176	54	115	41	19	51
S60 1985	558	39	42	23	176	45	113	47	21	52
S61 1986	541	41	40	19	179	39	108	43	19	53
S62 1987	542	38	37	20	176	58	101	48	20	44
S63 1988	557	41	41	23	171	52	102	46	21	60
H 1 1989	522	39	40	21	166	43	98	42	18	55
H 2 1990	506	37	41	22	162	45	95	36	19	49
H 3 1991	512	43	46	21	156	45	96	37	20	48
H 4 1992	499	29	46	26	154	41	100	34	20	49
H 5 1993	515	34	50	28	148	47	102	34	21	51
H 6 1994	500	37	46	26	147	49	100	34	18	43
H 7 1995	518	36	44	30	148	49	97	39	23	52
H 8 1996	514	31	51	29	146	49	94	41	19	54
H 9 1997	504	36	46	27	140	50	89	38	19	59
H10 1998	478	37	44	20	136	47	87	32	17	58
H11 1999	449	31	40	17	128	50	83	27	19	54
H12 2000	434	28	45	20	116	47	78	29	17	54
H13 2001	447	33	39	20	122	50	80	32	20	51
H14 2002	458	32	38	25	123	53	78	35	19	55
H15 2003	472	33	46	23	127	55	79	37	22	50
H16 2004	475	35	45	27	130	55	78	37	21	47
H17 2005	482	35	41	29	127	54	80	44	19	53
H18 2006	481	32	39	28	131	61	81	38	17	54
H19 2007	494	35	42	27	134	62	82	40	20	52
H20 2008	506	40	48	26	139	58	86	36	20	53
H21 2009	524	37	57	23	142	59	84	39	21	62
H22 2010	524	35	52	25	145	59	89	44	18	57
H23 2011	503	34	45	26	144	55	85	35	20	59
H24 2012	521	37	44	28	143	55	88	48	20	58
H25 2013	505	38	46	26	144	56	84	41	19	51
H26 2014	527	37	44	26	149	56	86	43	20	66
H27 2015	526	38	47	30	150	56	85	41	22	57
H28 2016	542	42	45	34	159	57	88	44	21	52
H29 2017	550	37	49	33	159	57	87	55	17	56
H30 2018	547	40	48	35	161	56	90	49	17	51
R1 2019	535	35	41	37	157	59	93	46	18	49
R2 2020	471	22	30	26	149	52	91	45	15	41
R3 2021	505	30	35	30	148	53	99	46	18	46
R4 2022	488	34	31	27	147	53	88	43	18	47

登録校数(日本全国合計)

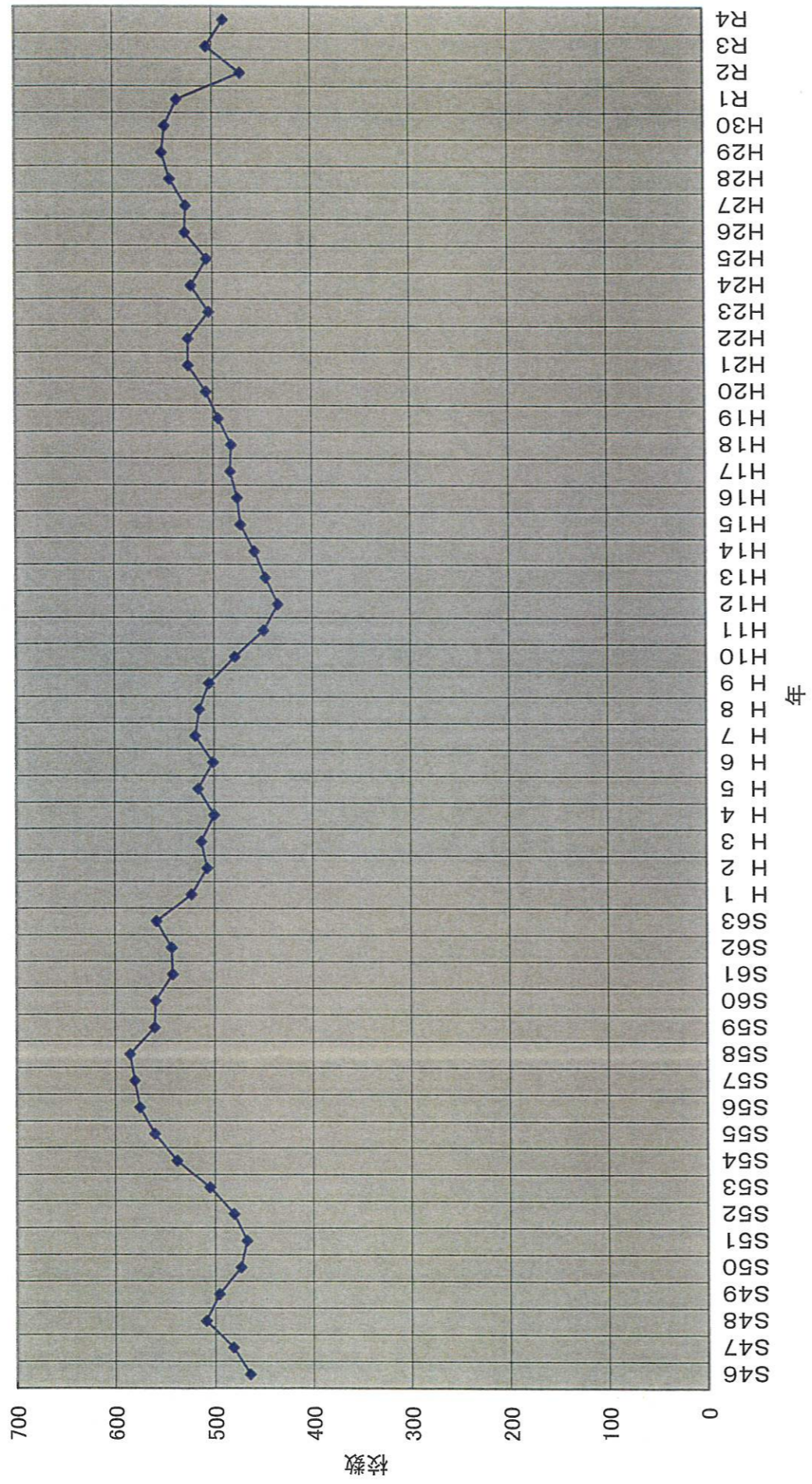

登録校数(各学連別)

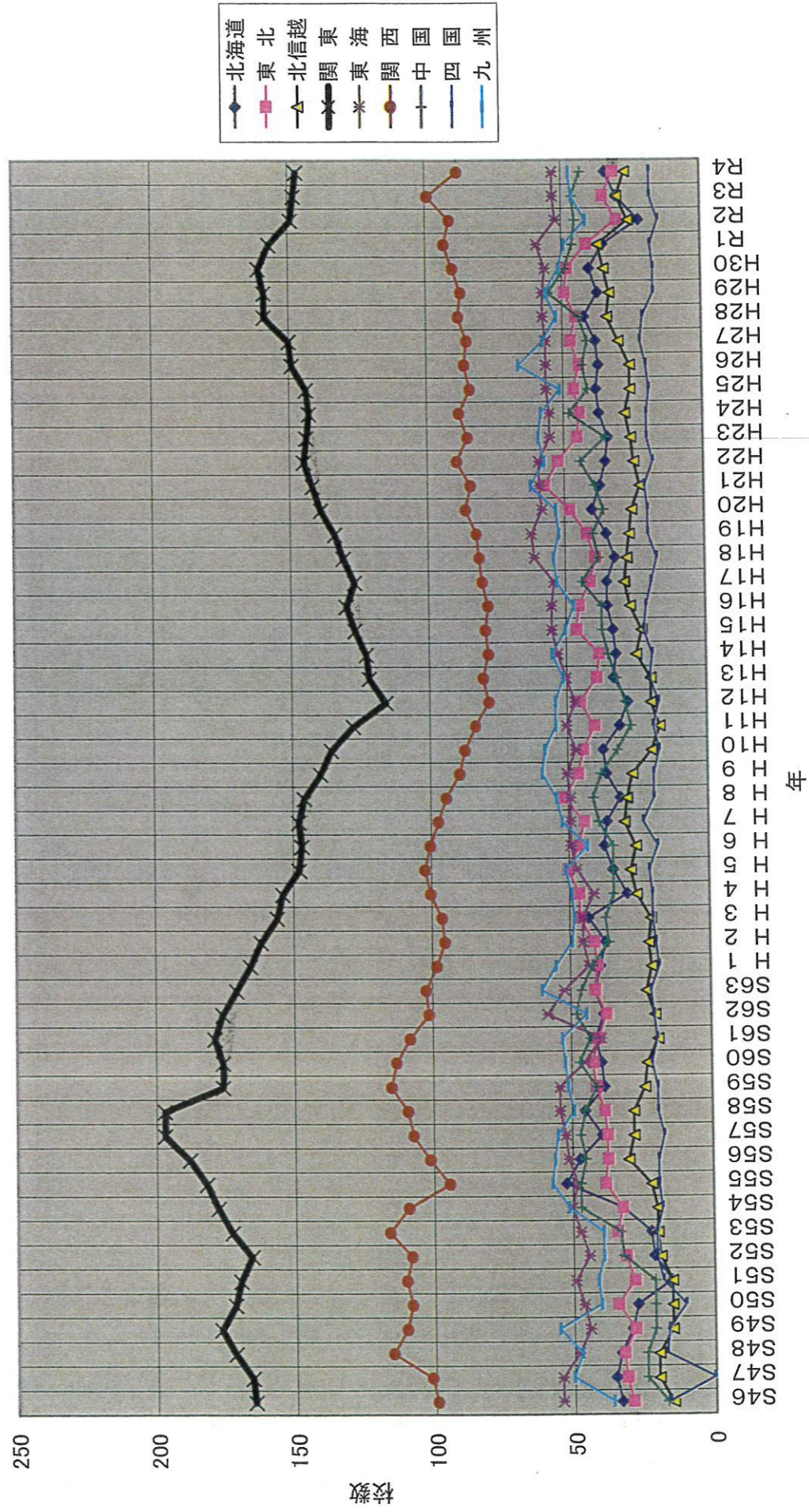

令和4年度登録数

学連名	加盟校数	男子	女子	登録人数	男子	女子
北海道	34	22	12	302	234	68
東北	31	17	14	386	292	94
北信越	27	16	11	368	294	74
関東	147	79	68	2,081	1,538	543
東海	53	28	25	739	519	220
関西	88	47	41	1,108	775	333
中国	43	23	20	470	376	94
四国	18	11	7	202	155	47
九州	47	28	19	505	393	112
合計	488	271	217	6,161	4,576	1,585